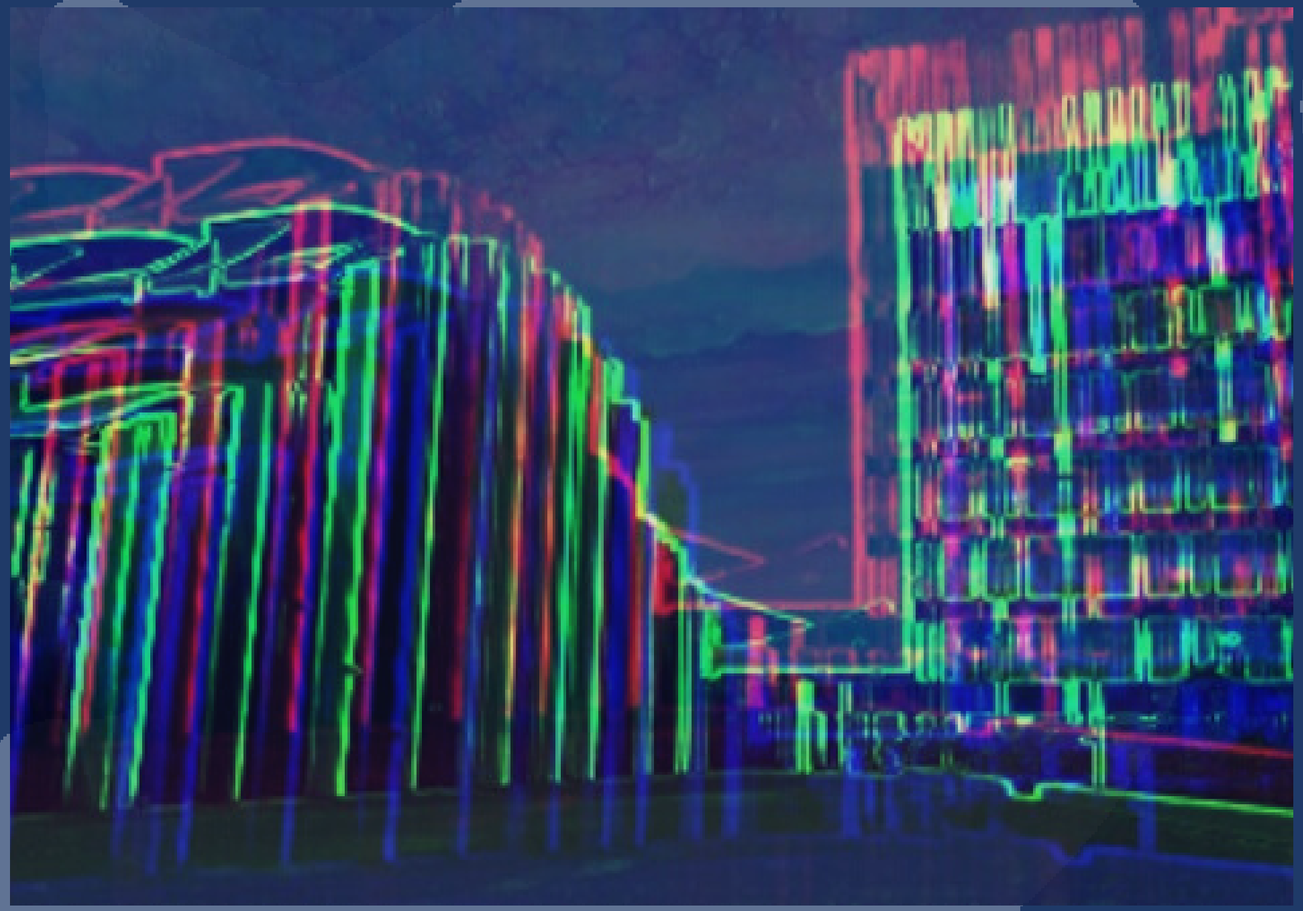

CONVIVENCIA INTERCULTURAL

Guía de Recursos

VILLAVERDE

ASESORAMIENTO JURÍDICO

Línea
madrid

MADRID

Junta
Municipal
de Villaverde

Dudas legales relacionadas con la situación del COVID-19. Ámbitos laboral, hipotecario, mercantil, administrativo, de derecho de familia y de arrendamientos.
Contacto: teléfono 010

e-Rueca
Centro Social Virtual

e-Rueca
Centro social virtual

Centro Social Virtual para información, atención, asesoramiento y acompañamiento social gratuito. Contacto online (chat o videoconferencia) con profesionales de diferentes ámbitos.
Contacto: e-rueca.org

SALUD

madrid salud

Centro de Madrid Salud Villaverde

Atención Telefónica: Atención psicológica, deshabituación tabáquica, Consultas sobre el coronavirus, hábitos saludables. Asesoramiento para el cuidado de personas mayores.

Atención presencial con cita previa: Vacunación de menores de 15 meses. Consultas sobre anticoncepción e infecciones de transmisión sexual (ITS). Valoración de ayudas para alimentación de lactantes. Dirección: Av. de la Felicidad, 17 (Metro Villaverde Bajo-Cruce) Horario: de 10 a 15 horas, de lunes a viernes. Teléfono:914804939

E-mail: cmsvillaverde@madrid.es

madrid salud

CAD (Centros de Atención a las Adicciones)

Atención presencial: Dispensación de metadona y de otros tratamientos farmacológicos. atención a situaciones urgentes derivadas de la adicción y seguimiento, educación para la salud en relación con el COVID-19.

Teléfono: 91 723 11 10 Todos los días de 8:30 a 14:30h.

e-mail: cadvillaverde@madrid.es

madrid salud

SERVICIO PAD

Servicio PAD

Atención a adolescentes y jóvenes ante consumo de alcohol y/u otras drogas, abuso de tecnología y Juegos de Azar. Teléfono: 699480480 de 10 a 14 y de 17 a 20 h. Chat online para todas las consultas.

CRPS VILLAVERDE

intress

Dirección General de Atención a Personas con Discapacidad
CONSEJERÍA DE POLÍTICAS SOCIALES Y FAMILIA
Comunidad de Madrid

Centro de Rehabilitación Psicosocial y Equipo de Apoyo Social Comunitario de Villaverde

Apoyo Social Comunitario de Villaverde
Atención a la salud mental. Atención sólo con Cita previa. Atividades grupales por videollamada.
Teléfono: 917100721/ 607664879

GRANDES AMIGOS

Grandes Amigos

Acompañamiento presencial y telefónico para personas mayores.
Teléfono: 91 359 93 05

AFANDICE

Afandice

Atención a las personas con discapacidad y sus familias para la mejora de la calidad de vida.

Teléfono 91 795 67 19
E-mail: asociacion@afandice.org

SERVICIOS SOCIALES

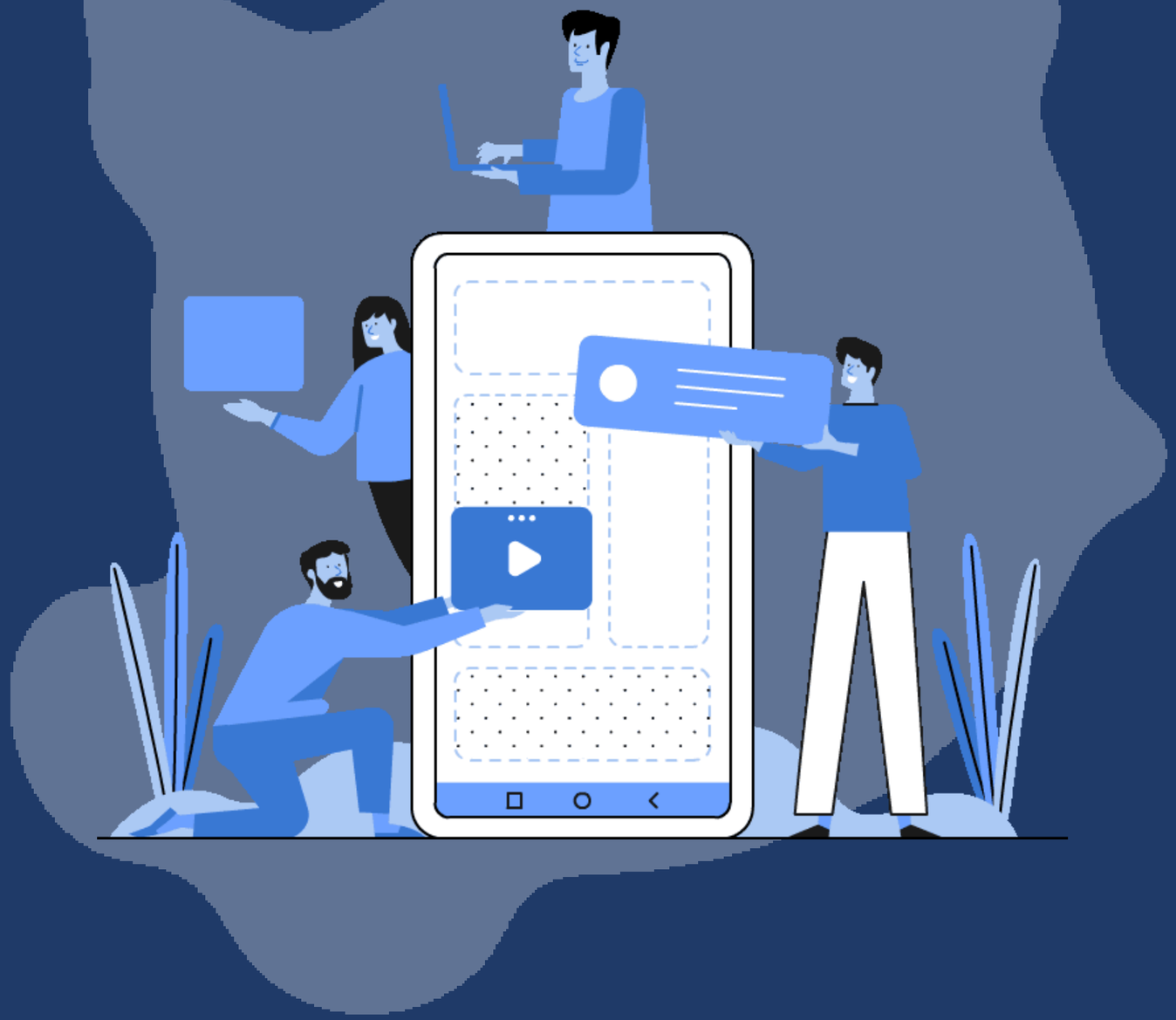

MADRID

distrito
villaverde

Servicios Sociales Villaverde

Centro de Eduardo Minguito
Teléfono: 91 710 93 56 e-mail: csseduardominguito@madrid.es
Centro de Huerta de Villaverde
Teléfono: 91 588 89 00
E-mail: csshuertavillaverde@madrid.es

IGUALDAD / MUJERES

Grupo
Labor

Recursos para mujeres: asesoría jurídica, asesoría psicológica, formación y búsqueda de empleo, fórum de la mujer, ludoteca.
Teléfono:917975354
e-mail: secretaria.grupolabor@gmail.com

Atención a la violencia de género

Información general: 016.
Emergencias: 112.
Apoyo psicológico: (via whatsapp) 628916136/682508507
Atención a mujeres víctimas de agresiones sexuales: 915340922 de lunes a viernes de 9 a 20h.
Centro de día Pachamama: Programa específico para mujeres iberoamericanas.
Atención telefónica: 91 572 05 12
Centro de día Ayaan Hirsi Alí: Programa específico para mujeres magrebíes.
Teléfono: 91 523 06 44
Atención a adolescentes víctimas de violencia de género. Teléfono:914441722

Espacio de Igualdad Clara Campoamor

Atención Psicológica, asesoramiento jurídico, atención para el desarrollo profesional.
Atención telefónica: 917109713
e-mail: caimujercc@madrid.es

Espacio de Igualdad
Dulce Chacón

Asesoramiento jurídico, apoyo y atención psicológica,desarrollo profesional.
Asesoramiento y acompañamiento para el uso y manejo de plataformas virtuales.
Toda la atención será telemática en el mes de junio.
Teléfonos: 91 795 24 21/692734583
e-mail: centrodulcechacon@gmail.com

MIGRACION

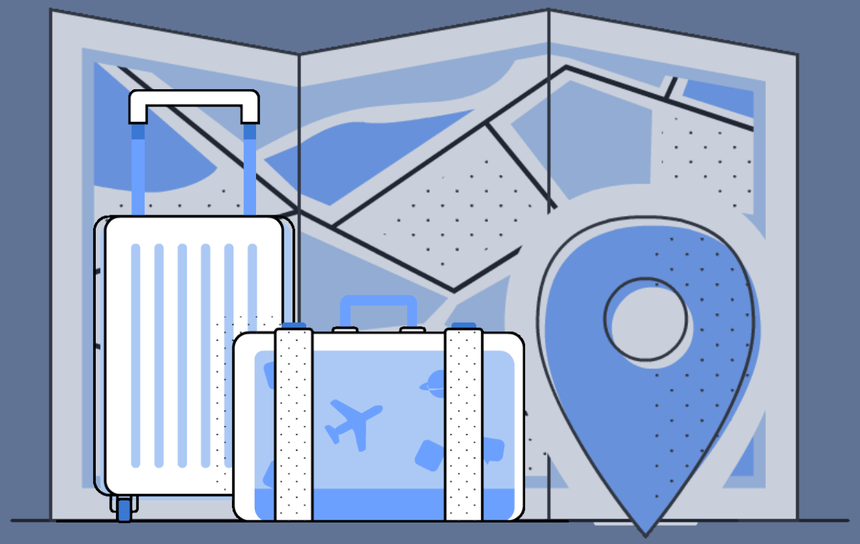

familias, igualdad y bienestar social | MADRID

La Rueca asociación

Oficina Municipal de Información y Orientación para la Integración de Población Inmigrante

Apoyo, orientación y seguimiento a las personas inmigrantes para establecerse en la ciudad. Trámites administrativos, acceso a servicios de atención primaria, empadronamiento, tarjeta sanitaria, escolarización, vivienda, empleo.

Atención telefónica: 914625480

e-mail: oficinainmigracion@madrid.es

MEDIACIÓN Y CONVIVENCIA

MADRID

distrito
villaverde

Servicio de Prevención y Mediación en conflictos

Prevención de conflictos y mediación vecinal en el mismo bloque o en espacios públicos.

Teléfono: 663236407

e-mail:
mediacionvillaverde@provivienda.org

Dinamización Vecinal
MADRID

Gestiona:
ASOCIACIONES VECINALES
AA.VV.
FEDERACION REGIONAL MADRID

MADRID

Servicio de Dinamización Vecinal

Promoción de la convivencia y la participación social, mediación y gestión de conflictos, Información y orientación a usuarios sobre servicios y recursos del distrito, apoyo a redes vecinales. Barrio Los Ángeles y Villaverde Alto.

Teléfono: 636284448 de lunes a jueves de 9:30-17:30 viernes 9:00-14:00

CONVIVENCIA INTERCULTURAL
serviciodeconvivencia.es

La Rueca asociación

subvenciona: MADRID
familias, igualdad y bienestar social

Servicio de Convivencia Intercultural en barrios

En el barrio de Los Ángeles y Villaverde Alto. Información sobre recursos del barrio, prevención y gestión de conflictos en espacios públicos, apoyo a iniciativas de mejora de la convivencia, asesoramiento y acompañamiento para el uso y manejo de nuevas tecnologías.

Teléfono: 601600890

e-mail: convivencia3@larueca.info

NUEVAS TECNOLOGIAS

ticBANK
Tecnología Solidaria
by La Rueca Asociación

La Rueca Tic Bank

Donación de dispositivos y conectividad para familias vulnerables.
Teléfono: 91 404 07 33
e-mail: larueca@larueca.info
Web:

CREÁTICA

Creática

Desarrolla actividades (ahora online) sociales, culturales, artísticas y tecnológicas en los espacios públicos y privados con el objetivo de impulsar procesos comunitarios.

Teléfono: 914511571
e-mail: hola@creatica.ong
Web: https://www.creatica.ong/

EMPLEO

Comunidad de Madrid

OFICINA DE EMPLEO

Oficina de Empleo Villaverde

Inscripción y renovación de demanda de empleo, información de ofertas de trabajo y cursos de formación. Los sellados de las demandas se hacen de forma automática hasta el 30 de septiembre.

Teléfono: 917972227

e-mail: oevillaverde@madrid.org

AGENCIA PARA EL EMPLEO
madrid
ÁREA DE GOBIERNO DE ECONOMÍA Y EMPLEO

Gestión de ofertas de trabajo y orientación laboral. Desarrollo de competencias y habilidades digitales para el mercado laboral. Cursos online. Teléfono: 603164048 de 8:00 a 15:00

Agencia para el Empleo

La Rueca asociación

Empleo Joven

Itinerarios formativos e individuales para la inserción laboral en jóvenes de 16 a 30 con NIE No Comunitario y para personas de 16 a 25 años con permiso de trabajo.
e-mail: empleojoven@larueca.info

Proyecto de Distrito: Atención a toda la población en situación de búsqueda activa de empleo.
Teléfono: 660544072
e-mail: espaciovillaverde@larueca.info

ASOCIACIONES VECINALES AA.VV. FEDERACIÓN REGIONAL MADRID

plan acercamiento recursos municipales de empleo

Servicio de Dinamización Empleo

Búsqueda de empleo, información sobre acceso a recursos de empleo, elaboración de currículum, información sobre ayudas.
Teléfono: 690 072 079 de lunes a viernes 9:00 a 17:30

VIVIENDA

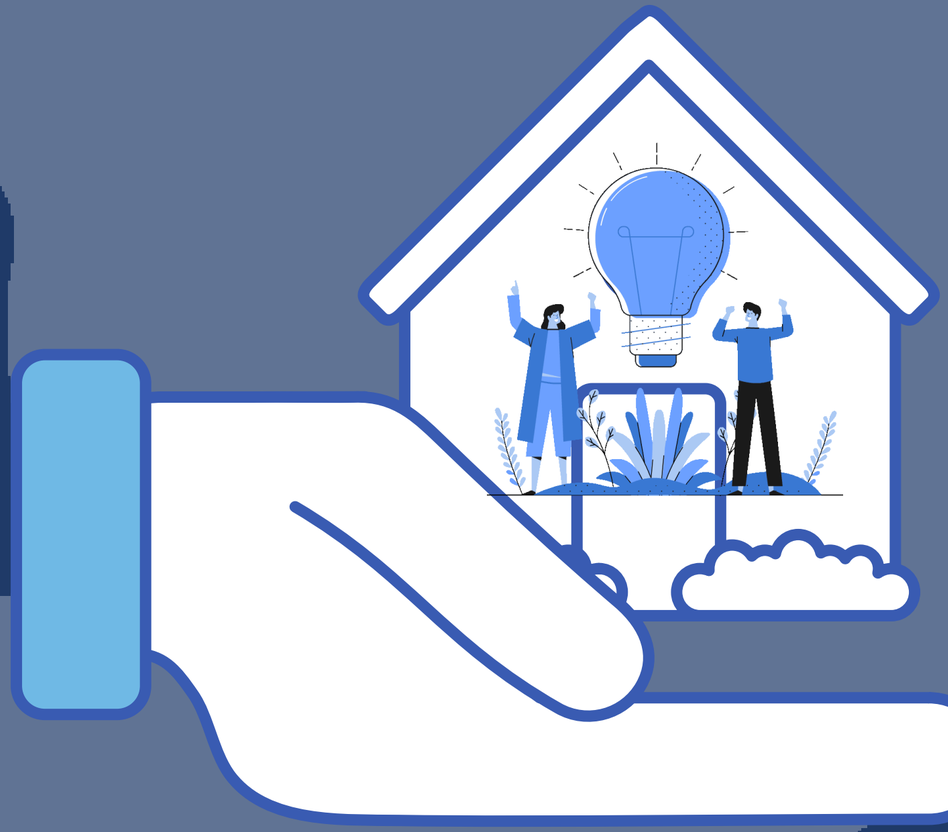

emvs

EMPRESA MUNICIPAL DE LA VIVIENDA Y SUELO

MADRID

Empresa Municipal de la Vivienda y suelo EMVS

Información general sobre vivienda. Ayudas y moratorias al alquiler a inquilinos/as de estas viviendas (situación COVID19). Solicitud de vivienda pública. Teléfono: 915168150

Provivienda

Provivienda

Información general sobre vivienda, acompañamiento social, emergencia residencial, bolsas de vivienda de alquiler.
Teléfono: 915 570 130/ 914 008 250
e-mail: provivienda@provivienda.org

Agencia de Vivienda Social
CONSEJERIA DE TRANSPORTES, VIVIENDA E INFRAESTRUCTURAS

Agencia de vivienda social

Para inquilinos/as de vivienda social de la Comunidad de Madrid. Atención sobre vivienda (suministros, convivencia, alquiler…)

Teléfonos: 917204261/ 691219157

e-mail: juancarlos.ortega@madrid.org

JUVENTUD

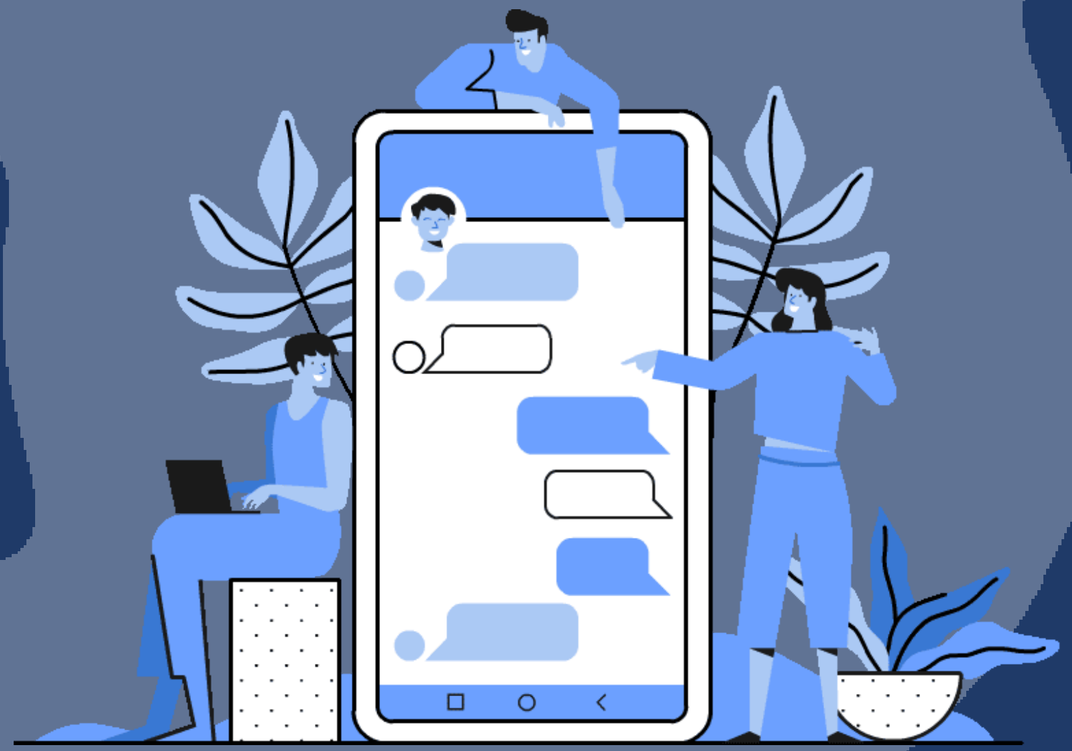

Oij

Oficina de información juvenil

MADRID

Oficina de información juvenil

Ofrece información y orientación personalizada e inmediata sobre temas de interés juvenil, como el Carnét Joven, educación, vivienda, empleo, salud, ocio y tiempo libre, convocatorias de cursos, becas y oposiciones, etc.

Teléfono: 917100270/626512412 de lunes a viernes de 12 a 14 y de 16 a 19.30h.

E-mail: oijzona4@madrid.es

Juventud

madrid.es/juventud

Conecta
Juventud 2.0

Actividades online de ocio; de arte, salud, deporte, cuidado personal, solidaridad, asesoría jurídica, ciencia y nuevas tecnologías a través de Instagram: @cjuvenilesmadrid @cjelsitio @quedat_com

¿Necesitas consejos?

hola@unsitiogenial.es